



Exercice 1 – Niveau terminale

Thème « Une histoire du vivant »

Dépistage et évolution du VIH

Sur 10 points

La pandémie de SIDA est liée à la propagation du VIH, virus de l'immunodéficience humaine. Des autotests de dépistage de ce virus sont en vente libre dans les pharmacies de France depuis 2015.

Document 1 : arbre phylogénétique construit à partir du patrimoine génétique de différentes souches de VIH prélevées sur des patients

Les scientifiques peuvent construire un arbre phylogénétique en comparant les patrimoines génétiques, comme ils le font en comparant d'autres caractères : les relations de parenté sont donc établies à partir de données moléculaires. Plus la distance génétique entre deux souches est élevée, plus ces deux souches ont accumulé des mutations au cours du temps.

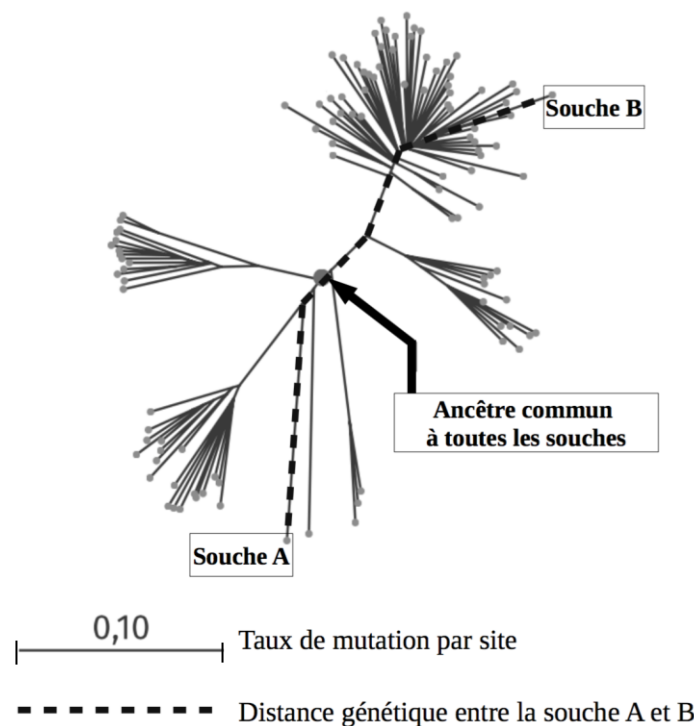

Source : Korber, B (2000). Timing the Ancestor of the HIV-1 Pandemic Strains. *Science*, Vol. 288 (5472), 1789-1796

Modèle CCYC : ©DNE																				
Nom de famille (naissance) : <small>(Suivi s'il y a lieu, du nom d'usage)</small>																				
Prénom(s) :																				
N° candidat :											N° d'inscription :									
 <small>Liberté • Égalité • Fraternité</small> <small>RÉPUBLIQUE FRANÇAISE</small>	<small>(Les numéros figurent sur la convocation.)</small>																			
	Né(e) le :			/			/													

1.1

1- En suivant le chemin en pointillé sur le document 1, calculer le taux de mutation entre le patrimoine génétique de la souche A et celui de la souche B.

Un vaccin est élaboré par les laboratoires pharmaceutiques en fonction des caractéristiques moléculaires du micro-organisme contre lequel il doit protéger. Un vaccin est donc spécifique à un type de virus circulant dans la population.

2- A partir du document 1, ainsi que des connaissances sur l'évolution des micro-organismes, montrer que le VIH évolue au cours du temps et expliquer les conséquences de cette évolution rapide sur l'élaboration d'un vaccin.

On s'intéresse ici à un type de test, l'autotest VIH, qui s'utilise par prélèvement d'une goutte de sang, à la maison et sans prescription médicale.

Document 2 : performances de l'autotest VIH®

La *sensibilité* du test est évaluée à 100 %.

La *spécificité* du test est évaluée à 99,8 %.

Source : Notice d'utilisation autotest VIH®, <http://pitiealpetriere.aphp.fr/wp-content/blogs.dir/158/files/2016/08/2.Auto-tests-du-VIH-en-pratique.pdf>

La *prévalence* d'une maladie est la proportion du nombre de cas sur l'effectif total d'une population.

La *sensibilité* d'un test représente la probabilité que le test soit positif si la maladie est présente.

La *spécificité* d'un test représente la probabilité que le test soit négatif si la maladie est absente.

La *valeur prédictive positive* représente la probabilité que la maladie soit présente lorsque le test est positif.

La *valeur prédictive négative* est la probabilité que la maladie ne soit pas présente lorsque le test est négatif.



Le tableau de contingence, ci-dessous, donne les effectifs liés à une étude portant sur une population de 10 000 personnes :

	Test positif	Test négatif	Total
Patients malades			21
Patients non malades			9 979
Total			10 000

- 3- Calculer la prévalence des individus porteurs du VIH dans cette population.
- 4- À l'aide des informations du document 2, recopier et compléter le tableau de contingence. Les résultats des calculs seront arrondis à l'entier.
- 5- Calculer les valeurs prédictives positive et négative de cet autotest VIH, arrondies au centième.



- c) La banquise est une couche de glace issue des glaciers qui flotte sur l'océan alors que la calotte glaciaire est une couche d'eau de mer gelée posée sur le sol.
- d) Il n'y a pas de différence, on utilise les deux termes indifféremment.

II- La banquise estivale a fondu en 30 ans, depuis les années 1980 de :

- a) Environ 1 million de km².
- b) Environ 3 millions de km².
- c) Environ 6 millions de km².
- d) Plus de 7 millions de km².

III- L'albedo est :

- a) Le pouvoir réfléchissant d'une surface.
- b) Le pouvoir absorbant d'une surface.
- c) Augmenté par la fonte des glaces ce qui entraîne une rétroaction positive.
- d) Diminué par la fonte des glaces mais cela n'a pas de conséquence majeure sur le climat.

IV- Les causes majeures de l'élévation du niveau marin sont :

- a) La fonte de la banquise et la dilatation thermique des océans.
- b) La fusion des glaces continentales et la dilatation thermique des océans.
- c) La dilatation thermique des océans et l'augmentation de la pluviométrie.
- d) La baisse du niveau des continents qui s'affaissent au cours du temps.

V- Les changements en Arctique risquent d'affecter l'économie mondiale car :

- a) En raison de la fonte des glaciers, de plus en plus de personnes pourront aller habiter en Arctique.
- b) Les passages maritimes sont facilités entre l'océan Atlantique et l'océan Indien.
- c) De nouveaux passages sont possibles en bateau au niveau du grand Nord canadien.
- d) Il n'y aura pas d'incidence sur l'économie mondiale, l'Arctique n'est pas impliqué dans les prises de décision géopolitiques.

Modèle CCYC : ©DNE

Nom de famille (naissance) :

(Suivi s'il y a lieu, du nom d'usage)

Prénom(s) :

N° candidat : **N° d'inscription** :

(Les numéros figurent sur la convocation.)

Né(e) le : / /



1.1

2- À partir de l'interprétation du document 2, discuter du rôle de la fonte des glaces sur la montée du niveau des océans en faisant apparaître la différence entre une banquise et un glacier.

3- Dans le cadre des hypothèses du document 3 :

3-1- Calculer le volume V_0 d'eau des océans qui subirait un changement de température.

3-2- En utilisant la formule proposée, évaluer l'augmentation de la hauteur d'eau des océans due au seul phénomène de dilatation thermique de l'eau présente dans l'ensemble des océans du globe

3-3- Justifier le fait que dans le calcul proposé dans le document 3, on ne prenne en compte que les 1000 premiers mètres de l'océan.



Document 1 : Extension de la glace de mer de l'Arctique au mois de septembre de 1979 à 2020

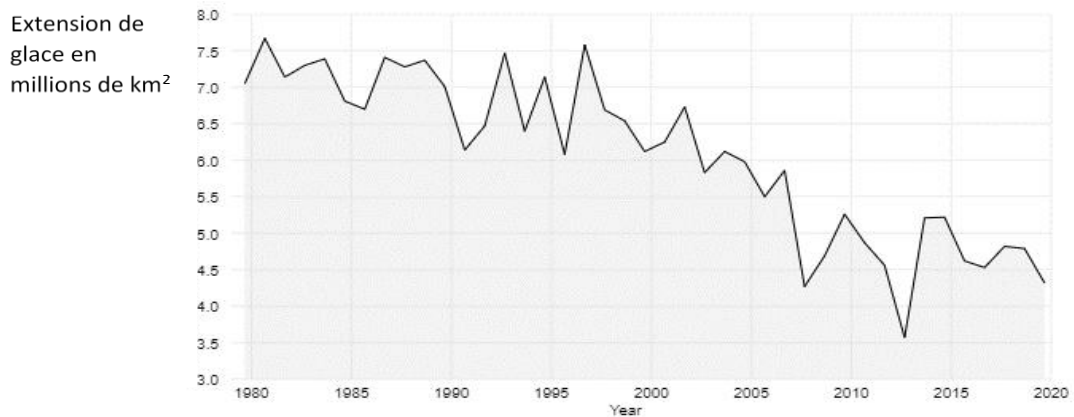

D'après National Snow and Ice Data Center

Document 2 : Simulation expérimentale des effets de la fonte des glaces

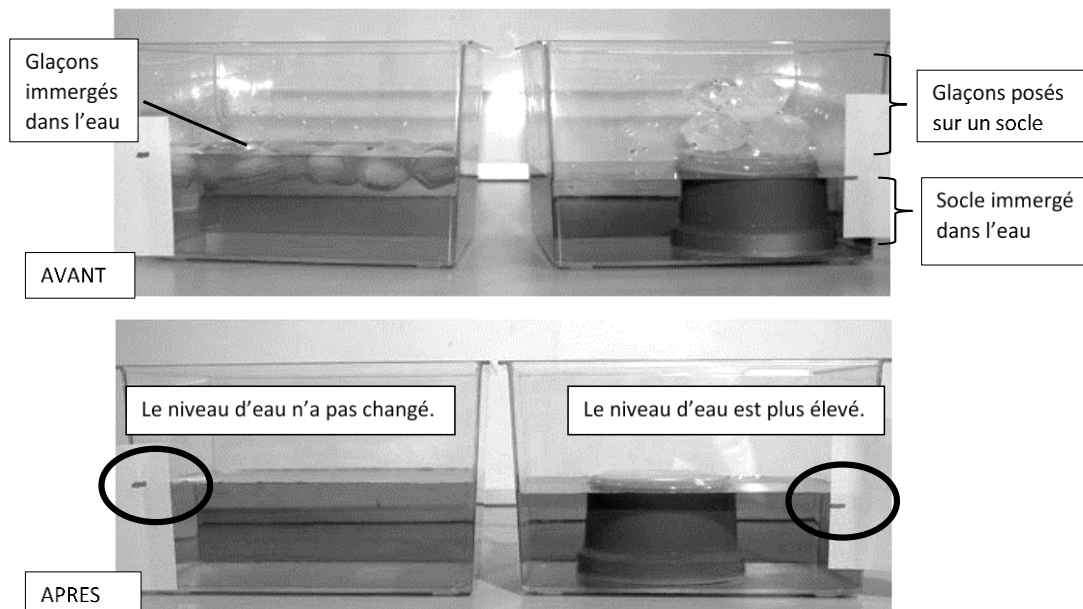

D'après <https://www.fondation-lamap>



Document 4 : schématisation de la thermocline

La **thermocline** est une couche de transition thermique rapide entre les eaux superficielles (epipelagic zone) et les eaux profondes (deep water).

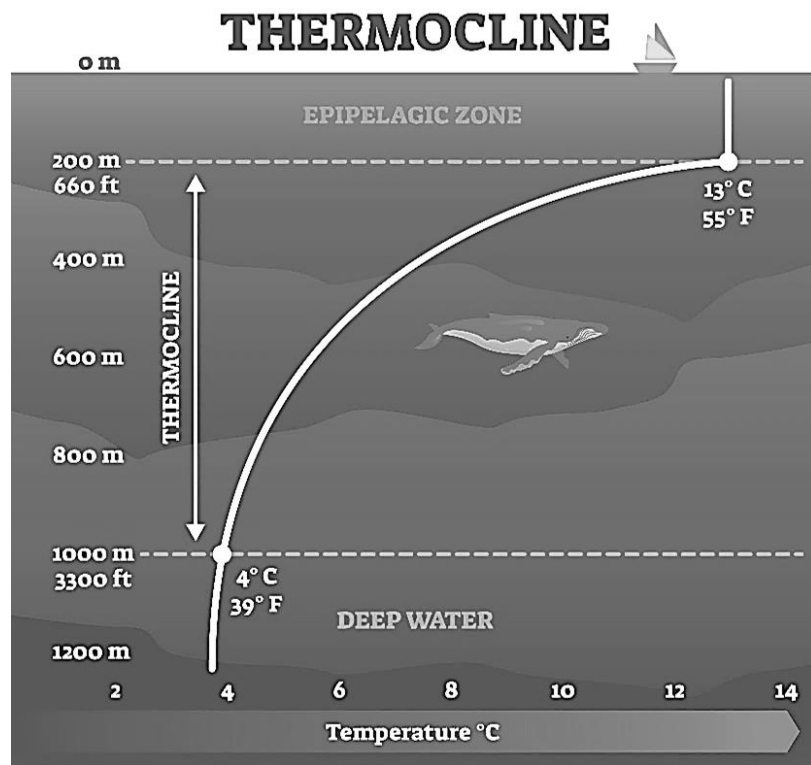

D'après https://addhelium.com/wp-content/uploads/2020/11/original_1647485839.jpg